

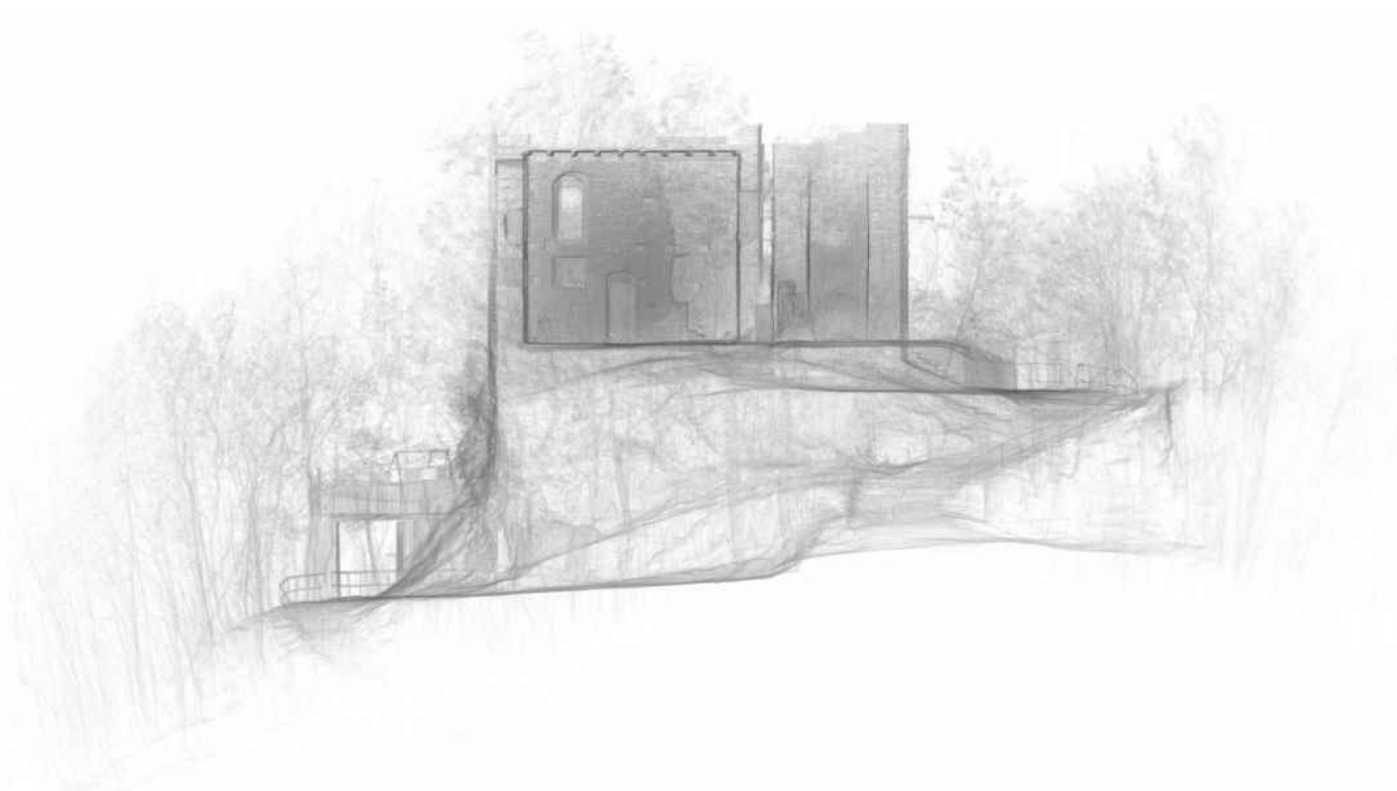

COMUNE DI MORBELLO  
PROVINCIA DI ALESSANDRIA



IL COMMITTENTE:  
Comune di Morbello (AL)

**federico rossi architetto**



VIA G.GARIBALDI n.11  
15070 TRISOBBIO (AL)  
TEL / FAX: 0143.871105  
P. IVA: 01930690068  
info@domus-lab.it  
www.domus-lab.it



OGGETTO:

**RESTAURO E RECUPERO  
FUNZIONALE DEL CASTELLO  
PALLAVICINO**

Morbello (AL) - Fraz. Piazza

**CUP: H29D25000200006**

**Vincolo di Tutela NOT. MIN. 01/08/1919**

LIVELLO:

PFTE (d.Lgs n.36/2023)

OGGETTO:

**CRONOPROGRAMMA**

SCALA:

DATA:

Gennaio 2026

ELABORATO

FORMATO:

FILE:

A4

MRB\_D1

**CR**

	LUGLIO							LUGLIO							AGOSTO							AGOSTO							AGOSTO							AGOSTO							AGOSTO							
	20	21	22	23	24	25	26	27	28	29	30	31	1	2	3	4	5	6	7	8	9	10	11	12	13	14	15	16	17	18	19	20	21	22	23	24	25	26	27	28	29	30	31	1	2	3	4	5	6	
	l	m	m	g	v	s	d	l	m	m	g	v	s	d	l	m	m	g	v	s	d	l	m	m	g	v	s	d	l	m	m	g	v	s	d	l	m	m	g	v	s	d	l	m	m	g	v	s	d	
Delimitazione di zone pericolose																																																		
Recinzione con pali di legno o tubi in ferro e rete metalli																																																		
Impianto di terra del cantiere edile																																																		
Impianto elettrico del cantiere edile																																																		
Installazione del ponteggio																																																		
Puntelli ed armature anticrollo																																																		
Demolizione massetti in cls																																																		
Consolidamento di solai con travi in legno o ferro e volti																																																		
Manto di copertura in lamiera nervata																																																		
Scossaline in acciaio o rame																																																		
Consolidamenti di pareti murarie																																																		
Muratura portante in pietra alta più di 3 mt																																																		
Palificata viva a parete doppia																																																		
Palizzata																																																		
Posa di ringhiera e parapetti in ferro																																																		
Verniciature esterne di elementi in ferro o legno																																																		
Smontaggio ponteggio in ferro																																																		
Rimozione della recinzione																																																		

